

Sichtbarer Erfolg

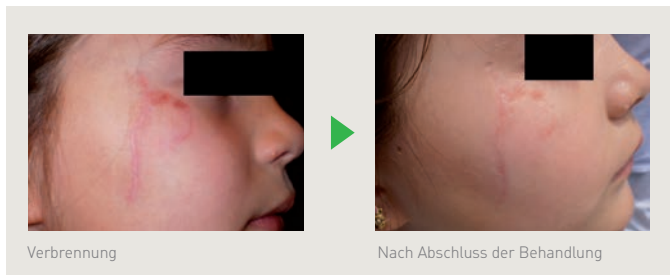

Weitere Informationen

So benutzen Sie Mepiform®

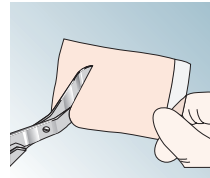

Entfernen Sie die Schutzfolie. Falls nötig, schneiden Sie den Verband auf die gewünschte Größe zu.

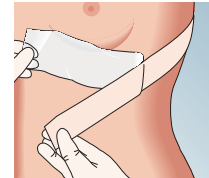

Applizieren Sie Mepiform auf die Narbe und dehnen Sie den Verband nicht!

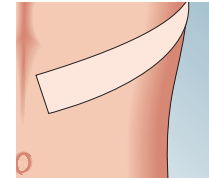

Tragen Sie Mepiform wenn möglich 24 Stunden. Zur Körperpflege und Inspektion der Narbe kann der Verband entfernt und danach erneut appliziert werden. Erneuern Sie den Verband, wenn er nicht mehr haftet.

Sortiment Mepiform®

Art.-Nr.	Größe	PZN/ Packung	Stück/ Packung
29 36 00	4 x 30 cm	00 08 91 87	5
29 37 00	5 x 7,5 cm	08 65 55 74	5
29 38 00	10 x 18 cm	08 65 55 97	5

einzelverpackt

Mepiform® ist nur in Ausnahmefällen eine Kassenleistung der GKV



Erfahren Sie mehr unter www.molnlycke.de

Mölnlycke Health Care GmbH, Grafenberger Allee 297, 40237 Düsseldorf, Tel +49 211 920 88 0, Fax +49 211 920 88 170. Mölnlycke®, das Safetac® Logo und das Produkt Mepiform® sowie die entsprechenden Logos sind weltweit eingetragene Marken eines oder mehrerer Mitglieder der Mölnlycke Health Care Unternehmensgruppe.
© 2019 Mölnlycke Health Care AB. Alle Rechte vorbehalten. DWC 0071

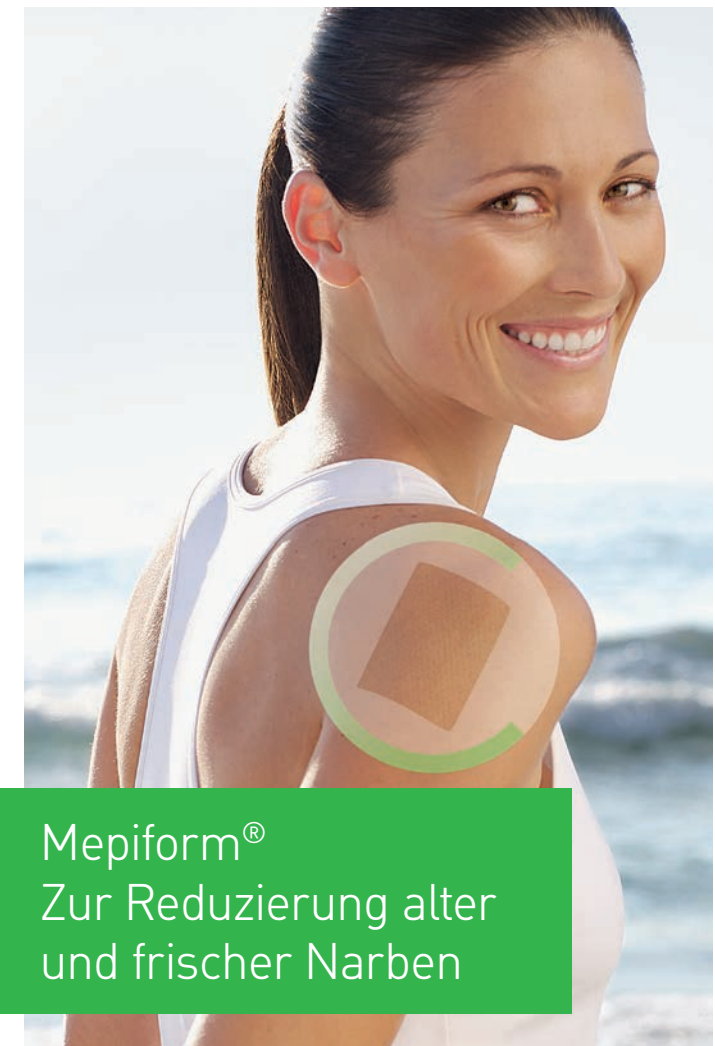

Mepiform®
Zur Reduzierung alter
und frischer Narben



Kann bis zu 7 Tage
auf der Narbe bleiben



Klinisch geprüft¹



Zuschneidbar



Formbar



UV Licht-
schutzfaktor 5

Mepiform®

Mölnlycke®

Mepiform® – kaum spürbar. Der Erfolg – deutlich sichtbar.

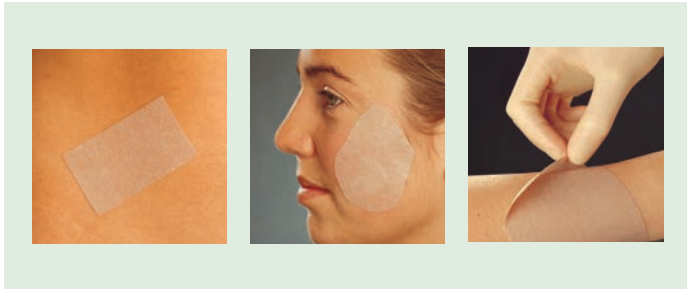

Mepiform ist ein selbsthaftender silikonbeschichteter Narbenverband. Er ist dünn und diskret. Mit Mepiform können Sie erhabene und wuchernde Narben selbst behandeln. Ganz einfach, unauffällig und komfortabel.

Die Behandlung mit Mepiform ist sehr viel einfacher, angenehmer und sanfter als ein operativer Eingriff. Gegenüber Gelen und Cremes hat Mepiform den Vorteil, dass es ständig bequem unter jeder Kleidung getragen werden kann. Empirisch nachgewiesen ist, dass die äußerliche Behandlung mit Silikonverbänden einen positiven Einfluss auf die Narbenrückbildung hat¹.

Das Alter der Narbe spielt übrigens keine Rolle für die Wirksamkeit von Mepiform. Jede erhabene Narbe – ob hypertroph oder Keloid – ist für die Behandlung mit Mepiform geeignet.

Die Behandlungsdauer liegt erfahrungsgemäß zwischen 2 und 6 Monaten. Erste Veränderungen können jedoch schon nach 4 Wochen bemerkt werden. Abhängig vom Narbengewebe kann sich die Behandlungszeit verlängern.

Wichtige Anwendungshinweise

- Bitte achten Sie immer darauf, dass das Narbengewebe und die umliegende Haut nach dem Duschen trocken und fettfrei sind, bevor Sie Mepiform anwenden.
- Mepiform sollte möglichst 24 Stunden am Tag getragen werden. Bei Bedarf können Sie Mepiform zur Kontrolle oder vor dem Waschen/Duschen abnehmen. Bewahren Sie Mepiform in der Zwischenzeit an einem sauberen und trockenen Ort auf.
- Die Verwendungsdauer von Mepiform ist von Person zu Person unterschiedlich und kann bis zu 7 Tage oder länger betragen.
- Achten Sie darauf, dass Sie Mepiform beim Anlegen nicht dehnen.
- Weitere Informationen entnehmen Sie bitte der Packungsbeilage. Oder Sie fragen Ihren Arzt oder Apotheker.
- Mepiform kann bei Bedarf zugeschnitten werden. Achten Sie darauf, dass mindestens 1 Zentimeter der gesunden wundumgebenden Haut bedeckt werden. Hier einige Beispiele, wie Sie Mepiform zuschneiden können:

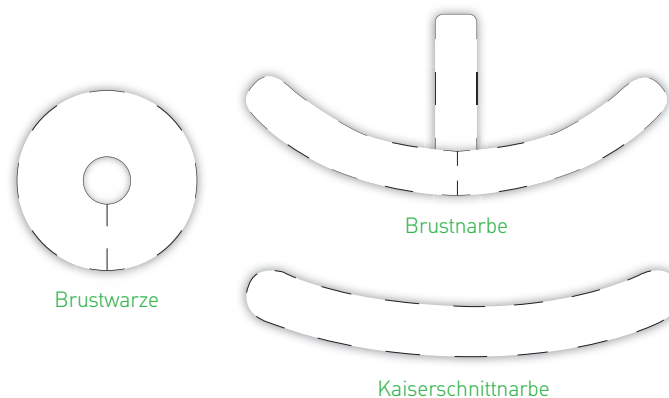

Die häufigsten Fragen zu Mepiform®

Wie lange wird die Behandlung voraussichtlich dauern?

Erste Veränderungen bemerken Sie bereits nach ca. 4 Wochen Behandlungszeit, eine Verbesserung nach ca. 2 bis 4 Monaten. Dies ist abhängig vom Narbengewebe und dem Schweregrad der Narbe.

Wie lange sollte Mepiform® getragen werden?

Wir empfehlen, dass Sie Mepiform 24 Stunden tragen, außer zum Duschen und Inspizieren der Narbe.

Können bei empfindlichen Menschen allergische Reaktionen entstehen?

Nein, denn Silikon ist hypoallergen und damit ist Mepiform sehr gut verträglich.

Kann Mepiform® von Ihrem Arzt verordnet werden?

Mepiform ist nur in Ausnahmefällen eine Kassenleistung der GKV.

Ab wann kann man Mepiform anwenden?

Sie sollten Mepiform erst anwenden, wenn Ihre Wunde vollständig geschlossen und verheilt ist, d. h. sie nicht mehr nässt und keine Kruste mehr vorhanden ist.

Weitere Informationen zu Mepiform – sowie Zuschnittmuster für unterschiedlichste Narben – erhalten Sie unter:
www.molnlycke.de/mepiform